יבמות לב

יבמות לב

© כל הזכויות שמורות להדרן, 2022

לב. רבא (1)

אָמַר רָבָא נָתַן גֵּט לְמַאֲמָרוֹ
הוּתְּרָה צָרָתָהּ אֲבָל הִיא
אֲסוּרָה דְּמִחַלְּפָה בְּבַעֲלַת גֵּט

יבמות לב

אחים יודגמו בצבע זהה
צאצאים בגוון בהיר יותר
נשואים
גירושין
מאמר- קידושין דרבנן
חליצה
ייבום
גט
זיקה
מחוץ לנישואין
קידושין

הדרן HADRAN.ORG.IL

לב. רבא (1)

אָמַר רָבָא נָתַן גֵּט לְמַאֲמָרוֹ
הוּתְּרָה צָרָתָהּ אֲבָל הִיא
אֲסוּרָה דְּמִחַלְּפָה בְּבַעֲלַת גֵּט

יבמות לב

אחים יודגמו בצבע זהה
צאצאים בגוון בהיר יותר
נשואים
גירושין
מאמר- קידושין דרבנן
חליצה
ייבום
גט
זיקה
מחוץ לנישואין
קידושין

הדרן HADRAN.ORG.IL

לב. רבא (1)

אָמַר רָבָא נָתַן גֵּט לְמַאֲמָרוֹ
הוּתְּרָה צָרָתָהּ אֲבָל הִיא
אֲסוּרָה דְּמִחַלְּפָה בְּבַעֲלַת גֵּט

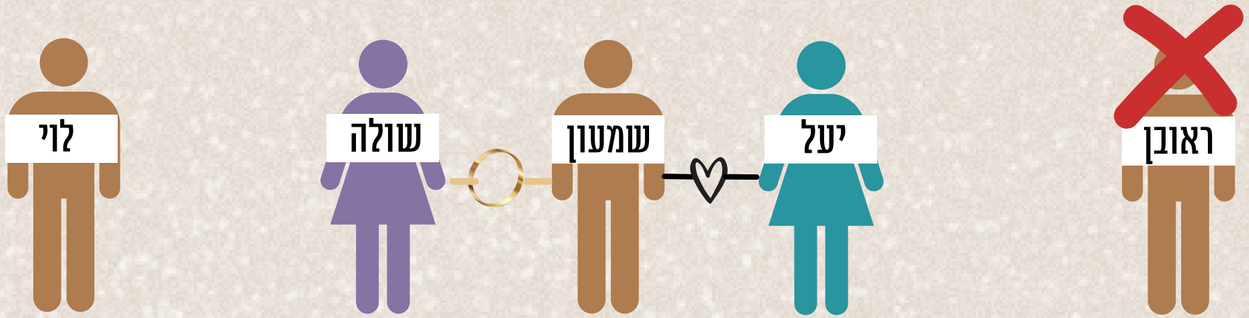

יבמות לב

אחים יודגמו בצבע זהה
צאצאים בגוון בהיר יותר
נשואים
גירושין
מאמר- קידושין דרבנן
חליצה
ייבום
גט
זיקה
מחוץ לנישואין
קידושין

הדרן HADRAN.ORG.IL

לב. רבא (1)

אָמַר רָבָא נָתַן גֵּט לְמַאֲמָרוֹ
הוּתְּרָה צָרָתָהּ אֲבָל הִיא
אֲסוּרָה דְּמִחַלְּפָה בְּבַעֲלַת גֵּט

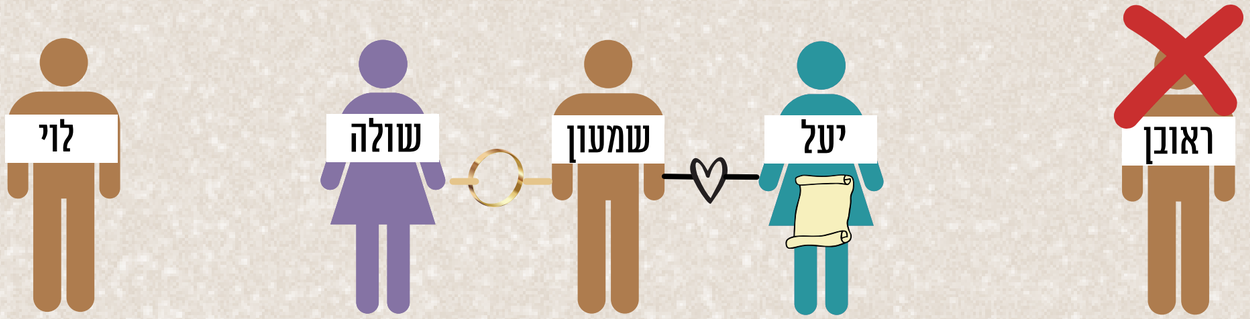

יבמות לב

אחים יודגמו בצבע זהה
צאצאים בגוון בהיר יותר
נשואים
גירושין
מאמר- קידושין דרבנן
חליצה
ייבום
גט
זיקה
מחוץ לנישואין
קידושין

הדרן HADRAN.ORG.IL

לב. רבא (1)

אָמַר רָבָא נָתַן גֵּט לְמַאֲמָרוֹ
הוּתְּרָה צָרָתָהּ אֲבָל הִיא
אֲסוּרָה דְּמִחַלְּפָה בְּבַעֲלַת גֵּט

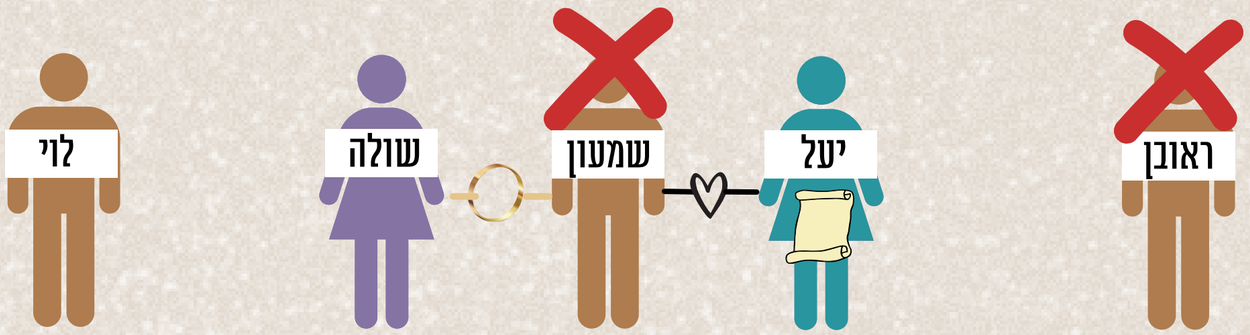

יבמות לב

אחים יודגמו בצבע זהה
צאצאים בגוון בהיר יותר
נשואים
גירושין
מאמר- קידושין דרבנן
חליצה
ייבום
גט
זיקה
מחוץ לנישואין
קידושין

הדרן HADRAN.ORG.IL

לב. רבא (1)

אָמַר רָבָא נָתַן גֵּט לְמַאֲמָרוֹ הוּתְּרָה צָרָתָהּ אֲבָל הִיא אֲסוּרָה דְּמִחַלְּפָה בְּבַעֲלַת גֵּט

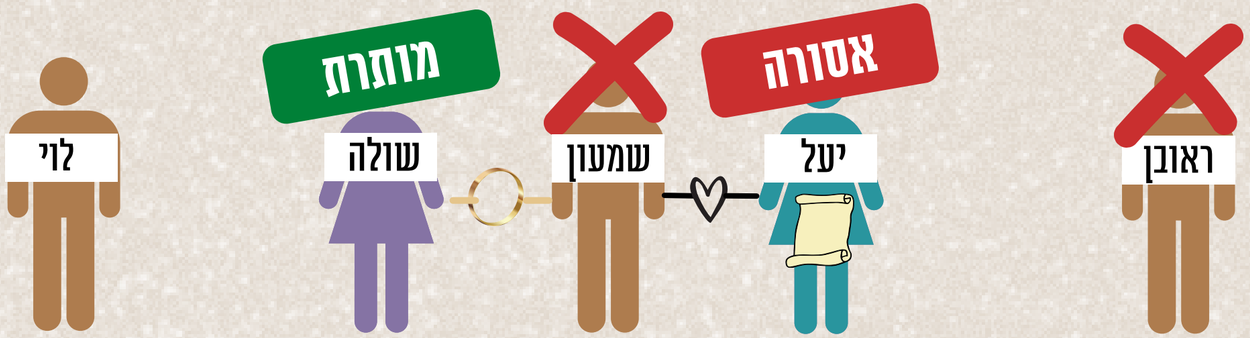

יבמות לב

אחים יודגמו בצבע זהה
צאצאים בגוון בהיר יותר
נשואים
גירושין
מאמר- קידושין דרבנן
חליצה
ייבום
גט
זיקה
מחוץ לנישואין
קידושין

הדרן HADRAN.ORG.IL

לב. רבא (2)

אִיכָּא דְּאָמְרִי אָמַר רָבָא נָתַן גֵּט לְמַאֲמָרוֹ הוּתְּרָה אֲפִילּוּ הִיא

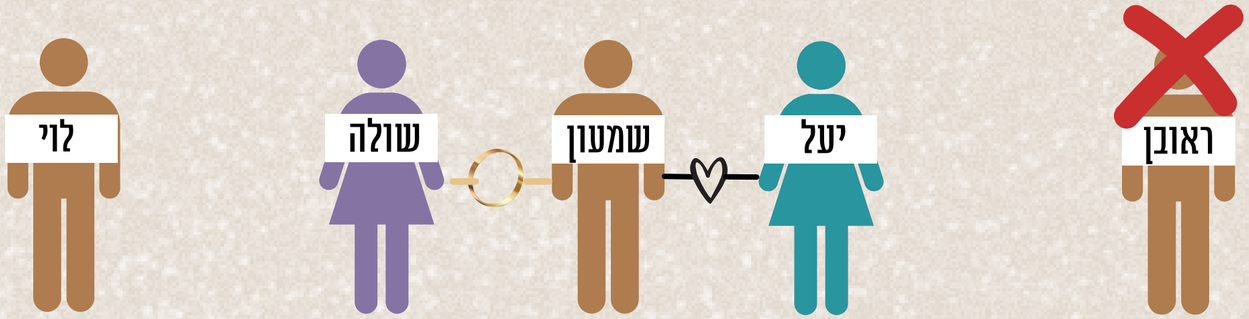

אחים יודגמו בצבע זהה
צאצאים בגוון בהיר יותר
נשואים
גירושין
מאמר- קידושין דרבנן
חליצה
ייבום
גט
זיקה
מחוץ לנישואין
קידושין

לב. רבא (2)

אִיכָּא דְּאָמְרִי אָמַר רָבָא נָתַן גֵּט לְמַאֲמָרוֹ הוּתְּרָה אֲפִילּוּ הִיא

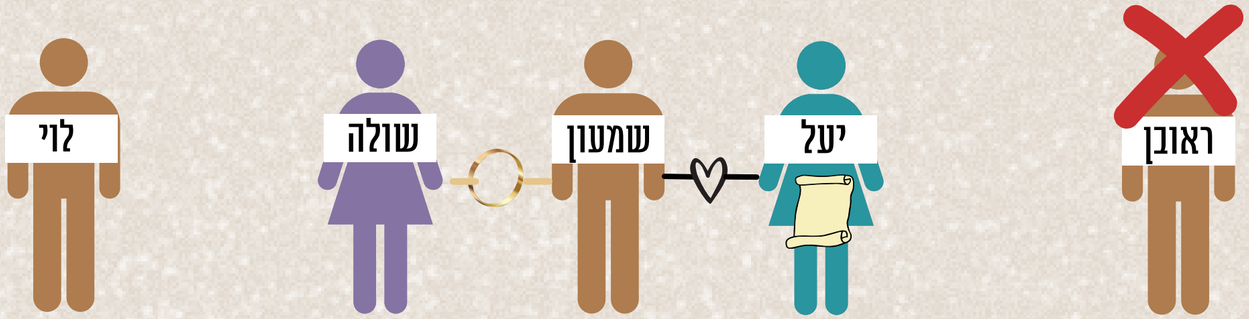

אחים יודגמו בצבע זהה
צאצאים בגוון בהיר יותר
נשואים
גירושין
מאמר- קידושין דרבנן
חליצה
ייבום
גט
זיקה
מחוץ לנישואין
קידושין

לב. רבא (2)

אִיכָּא דְּאָמְרִי אָמַר רָבָא נָתַן גֵּט לְמַאֲמָרוֹ הוּתְּרָה אֲפִילּוּ הִיא

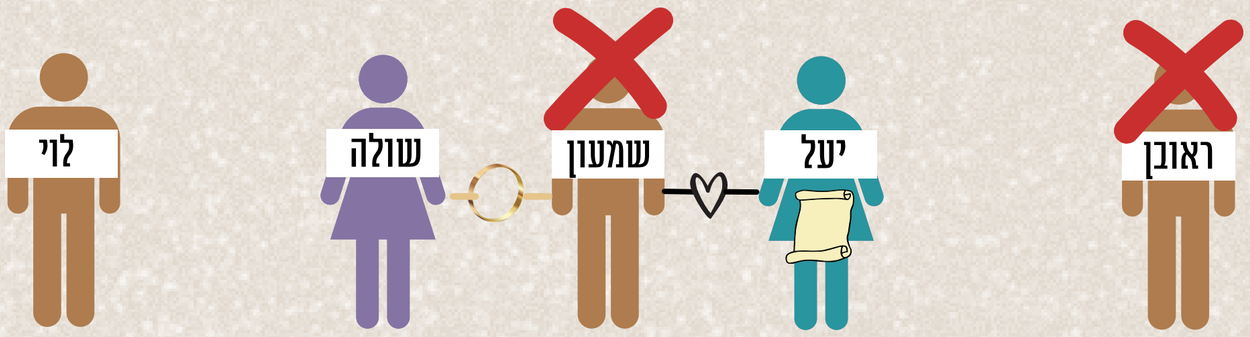

יבמות לב

אחים יודגמו בצבע זהה
צאצאים בגוון בהיר יותר
נשואים
גירושין
מאמר- קידושין דרבנן
חליצה
ייבום
גט
זיקה
מחוץ לנישואין
קידושין

הדרן HADRAN.ORG.IL

לב. רבא (2)

אִיכָּא דְּאָמְרִי אָמַר רָבָא נָתַן גֵּט לְמַאֲמָרוֹ הוּתְּרָה אֲפִילּוּ הִיא

אחים יודגמו בצבע זהה
צאצאים בגוון בהיר יותר
נשואים
גירושין
מאמר- קידושין דרבנן
חליצה
ייבום
גט
זיקה
מחוץ לנישואין
קידושין

לב. משנה

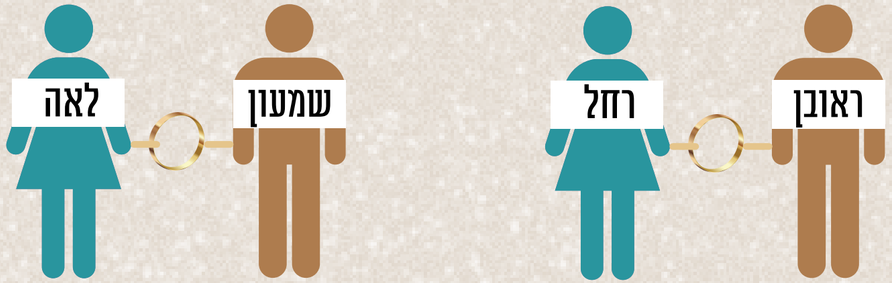

שְׁנֵי אַחִין נְשׂוּאִין שְׁתֵּי אֲחָיוֹת
וּמֵת אֶחָד מֵהֶן וְאַחַר כָּךְ
מֵתָה אִשְׁתּוֹ שֶׁל שֵׁנִי הֲרֵי זוֹ
אֲסוּרָה עָלָיו עוֹלָמִית הוֹאִיל
וְנֶאֱסְרָה עָלָיו שָׁעָה אַחַת

יבמות לב

אחים יודגמו בצבע זהה
צאצאים בגוון בהיר יותר
נשואים
גירושין
מאמר- קידושין דרבנן
חליצה
ייבום
גט
זיקה
מחוץ לנישואין
קידושין

לב. משנה

שְׁנֵי אַחִין נְשׂוּאִין שְׁתֵּי אֲחָיוֹת
וּמֵת אֶחָד מֵהֶן וְאַחַר כָּךְ
מֵתָה אִשְׁתּוֹ שֶׁל שֵׁנִי הֲרֵי זוֹ
אֲסוּרָה עָלָיו עוֹלָמִית הוֹאִיל
וְנֶאֱסְרָה עָלָיו שָׁעָה אַחַת

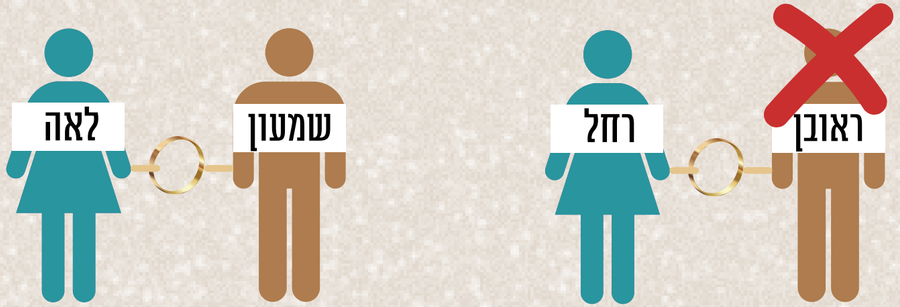

יבמות לב

אחים יודגמו בצבע זהה
צאצאים בגוון בהיר יותר
נשואים
גירושין
מאמר- קידושין דרבנן
חליצה
ייבום
גט
זיקה
מחוץ לנישואין
קידושין

הדרן HADRAN.ORG.IL

לב. משנה

שְׁנֵי אַחִין נְשׂוּאִין שְׁתֵּי אֲחָיוֹת
וּמֵת אֶחָד מֵהֶן וְאַחַר כָּךְ
מֵתָה אִשְׁתּוֹ שֶׁל שֵׁנִי הֲרֵי זוֹ
אֲסוּרָה עָלָיו עוֹלָמִית הוֹאִיל
וְנֶאֱסְרָה עָלָיו שָׁעָה אַחַת

יבמות לב

אחים יודגמו בצבע זהה
צאצאים בגוון בהיר יותר
נשואים
גירושין
מאמר- קידושין דרבנן
חליצה
ייבום
גט
זיקה
מחוץ לנישואין
קידושין

הדרן HADRAN.ORG.IL

לב. משנה

שְׁנֵי אַחִין נְשׂוּאִין שְׁתֵּי אֲחָיוֹת
וּמֵת אֶחָד מֵהֶן וְאַחַר כָּךְ
מֵתָה אִשְׁתּוֹ שֶׁל שֵׁנִי הֲרֵי זוֹ
אֲסוּרָה עָלָיו עוֹלָמִית הוֹאִיל
וְנֶאֱסְרָה עָלָיו שָׁעָה אַחַת

יבמות לב

אחים יודגמו בצבע זהה
צאצאים בגוון בהיר יותר
נשואים
גירושין
מאמר- קידושין דרבנן
חליצה
ייבום
גט
זיקה
מחוץ לנישואין
קידושין

הדרן HADRAN.ORG.IL

לב. תירוץ לרבי שמעון

כָּאן שֶׁנָּשָׂא חַי וְאַחַר כָּךְ נָשָׂא מֵת

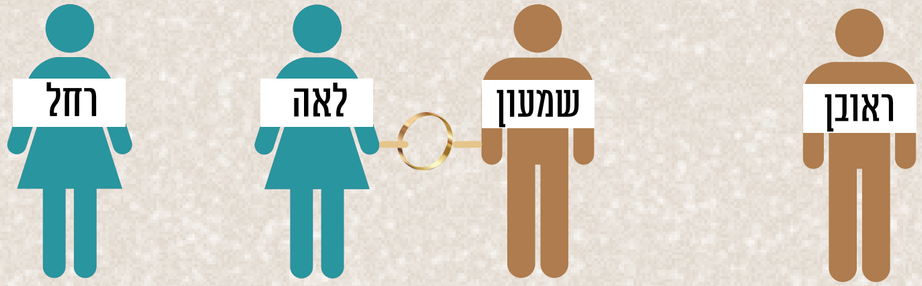

אסור לרחל משום:

1. אחות אשתו

יבמות לב

אחים יודגמו בצבע זהה

צאצאים בגוון בהיר יותר

נשואים

גירושין

מאמר- קידושין דרבנן

חליצה

ייבום

גט

זיקה

מחוץ לנישואין

קידושין

לב. תירוץ לרבי שמעון

כָּאן שֶׁנָּשָׂא חַי וְאַחַר כָּךְ נָשָׂא מֵת

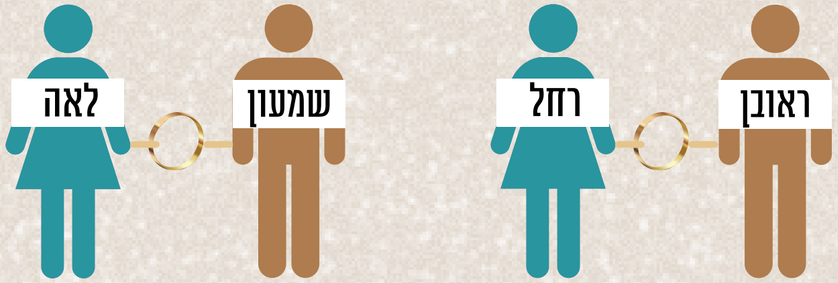

אסור לרחל משום:

1. אחות אשתו
2. ~~אשת אחיו~~

לב. תירוץ לרבי שמעון

כָּאן שֶׁנָּשָׂא חַי וְאַחַר כָּךְ נָשָׂא מֵת

אסור לרחל משום:

1. אחות אשתו
2. ~~אשת אחיו~~

לב. תירוץ לרבי שמעון

כָּאן שֶׁנָּשָׂא חַי וְאַחַר כָּךְ נָשָׂא מֵת

אסור לרחל משום:

1. אחות אשתו
2. ~~אשת אחיו~~

לב. תירוץ לרבי שמעון

כָּאן שֶׁנָּשָׂא מֵת וְאַחַר כָּךְ נָשָׂא חַי

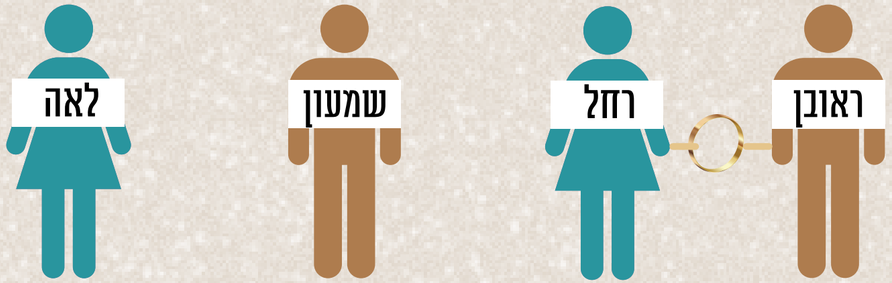

אסור לרחל משום:

1. אשת אחיו

יבמות לב

אחים יודגמו בצבע זהה

צאצאים בגוון בהיר יותר

נשואים

גירושין

מאמר- קידושין דרבנן

חליצה

ייבום

גט

זיקה

מחוץ לנישואין

קידושין

הדרן HADRAN.ORG.IL

לב. תירוץ לרבי שמעון

כָּאן שֶׁנָּשָׂא מֵת וְאַחַר כָּךְ נָשָׂא חַי

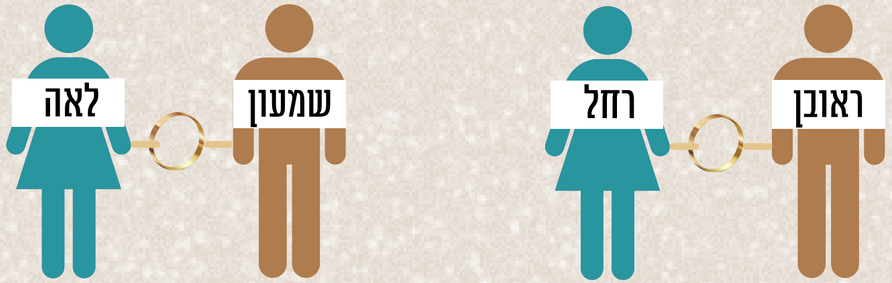

אסור לרחל משום:

1. אשת אחיו
2. ~~אחות אשתו~~

לב. תירוץ לרבי שמעון

כָּאן שֶׁנָּשָׂא מֵת וְאַחַר כָּךְ נָשָׂא חַי

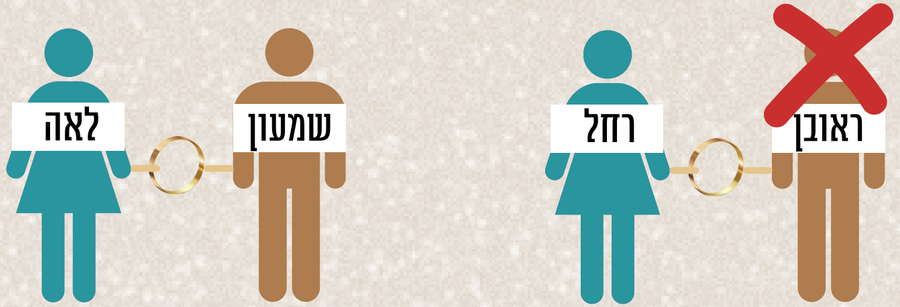

אסור לרחל משום:

1. אשת אחיו
2. ~~אחות אשתו~~

לב. תירוץ לרבי שמעון

כָּאן שֶׁנָּשָׂא מֵת וְאַחַר כָּךְ נָשָׂא חַי

אסור לרחל משום:

1. אשת אחיו
2. ~~אחות אשתו~~

לב. תירוץ לרבי שמעון

כָּאן שֶׁנָּשָׂא מֵת וְאַחַר כָּךְ נָשָׂא חַי

אסור לרחל משום:

1. אשת אחיו
2. ~~אחות אשתו~~